

**Groeneveld
Automatisering**

Documentaties Groeneveld

Onderwerp:

*Orderboek bouwnummer +
deellevering opgeven*

Orderboek opgeven bouwnummer met deellevering

D: ORDERBOEK

Groeneveld Automatisering

1 Bouwnummer + deelleveringen opgeven

2 BOUW NR. OPGEVEN

3 Project code 02001 Offer code

4 |< < > >| Qvz

5 Project Nieuwbouw woerden Dorpsweg 12-20

6

Klantnaam Gouden handen, Bouwbedrijf de

Aflever postcode • Straat

Woonplaats

Contactpersoon •

Telefoon

Aantal blokken 2 1

Aantal bouw nr. 5 2

Aantal deelleveringen 4 3

Blokken opgeven | Bouw nr. opgeven | Kozijnen per bouw nr. | Deellevering opgeven | Teken gevels | Status | Bokkenlijst

- 1- Aantal blokken opgeven
Bijvoorbeeld 2 blokken kunnen rij huizen zijn.
Een blok kan uit 10 huizen bestaan maar ook uit 1 huis of 3 huizen.
- 2- Aantal bouw nr.
Zijn aantal woningen die over de blokken verdeeld worden.
- 3- Aantal deelleveringen
Hier onder worden de kozijnen verdeeld per Week welke in die week geleverd moeten worden voor dit project.

Deze gegevens kunnen ook opgegeven worden bij Kozijn teken
 Op het voorblad word onder de knop Blok/bouw nr. opgegeven de gegevens ingegeven.

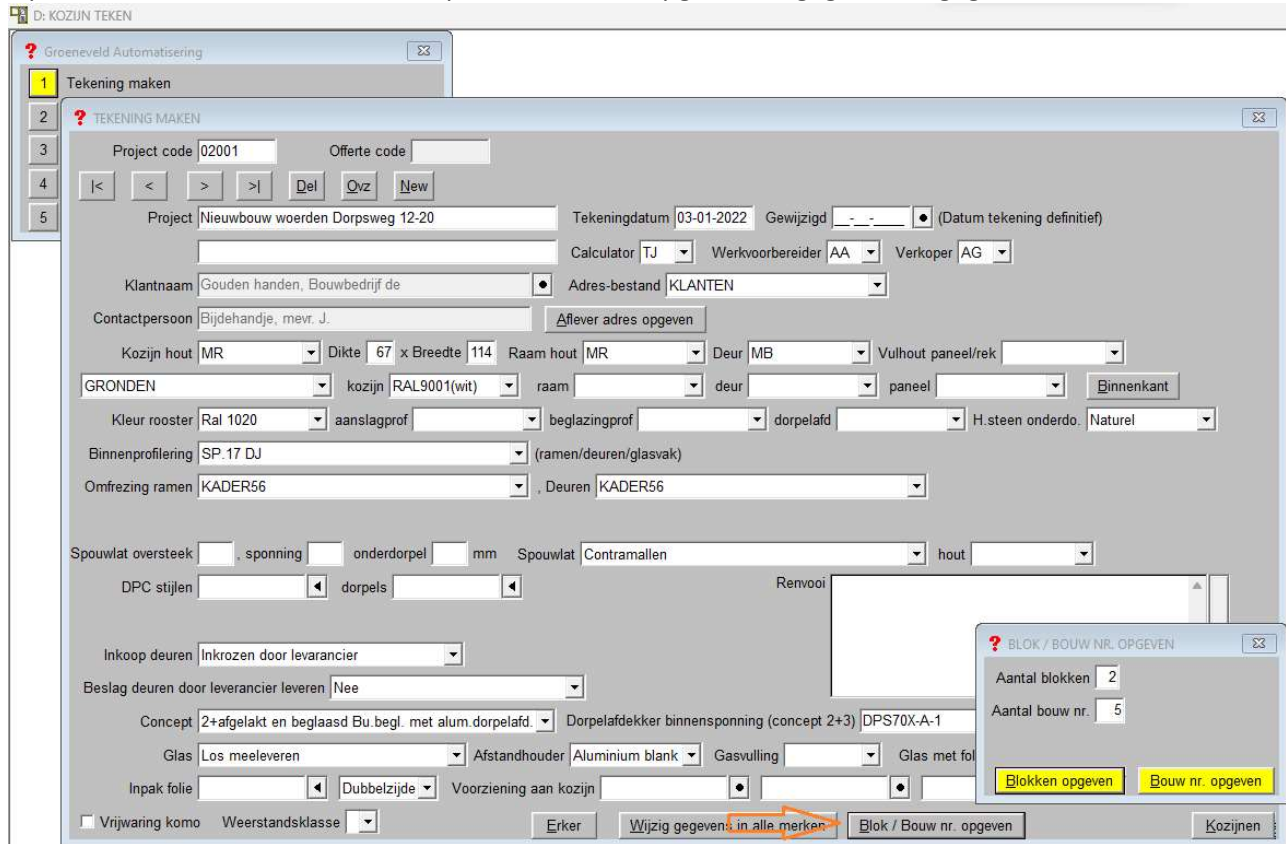

De verdeling van de kozijnen onder de bouwnummers word per merk opgegeven onder de knop kozijnen verdelen over bouw nr.

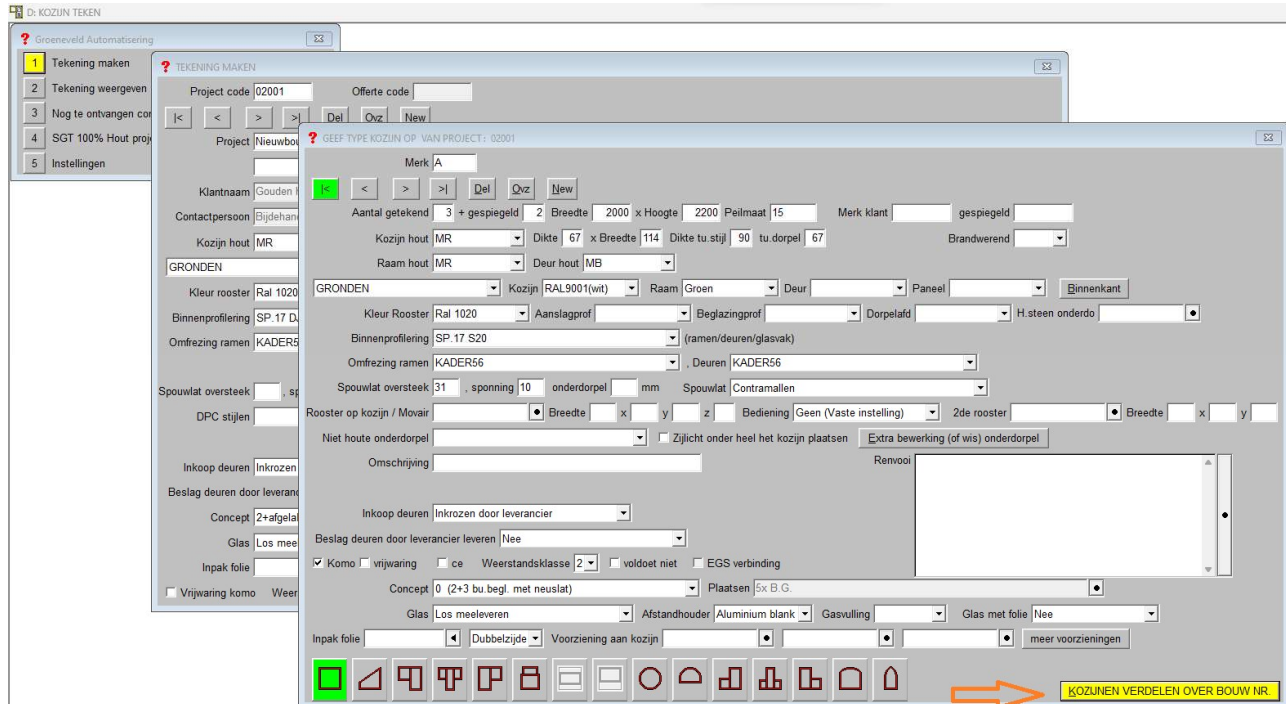

ORDERBOEK, BOUWNUMMER + DEELLEVERINGEN OPGEVEN, BLOKKEN OPGEVEN
 Of
 KOZIJN TEKEN, TEKENING MAKEN, BLOK / BOUW NR. OPGEVEN, BLOKKEN OPGEVEN

| Blok nr | Omschrijving | Aantal verdiepingen | Kelder | Breedte blok | Diepte blok | Hoogte voor gevel | Hoogte achtergevel (Indien afwijkend) | Hoogte zijgevel (schildwolfsdak) | Nok hoogte | Aantal bouw nr. | 1ste bouw nr. in blok | Pos. bovenkant kozijn BG | Pos. bovenkant kozijn Verd. 1 | Pos. bovenkant kozijn Verd. 2 | Pos. bovenkant kozijn bovenste Verdieping | Appartementen | Appartement diepte |
|---------|---------------|---------------------|--------------------------|--------------|-------------|-------------------|---------------------------------------|----------------------------------|------------|-----------------|---------------------------------------|--------------------------|-------------------------------|-------------------------------|---|---------------|--------------------|
| 01 | 3 onder 1 kap | 1 | <input type="checkbox"/> | 15000 | 1100 | 5600 | | | 9000 | 3 | Getekend, volgend bouw nr. gespiegeld | 2200 | 4200 | | | Nee | |
| 02 | 2 onder 1 kap | 1 | <input type="checkbox"/> | 10000 | 1100 | 5600 | | | 9000 | 2 | Getekend, volgend bouw nr. gespiegeld | 2200 | 4200 | | | Nee | |
| | | | <input type="checkbox"/> | | | | | | | | | | | | | | |

Hier worden de verschillende blokken opgegeven waarvoor bij dit project de kozijnen zijn.

Voorbeeld zijn 2 blokken waaronder een 3 onder 1 kap en een 2 onder 1 kap

Geef de totaal breedte op van de blokken dus bij de 3 onder 1 kap moet de totaal breedte opgegeven worden van de 3 woningen.

Geef de diepte op en totaal hoogte tot aan begin van schuine kap (indien geen kap is dit de hoogte van het plat dak.

Nok hoogte is hoogte voorgevel + hoogte van de kap.

Geef per blok aan wat de bovenkant kozijn hoogte is per verdieping.

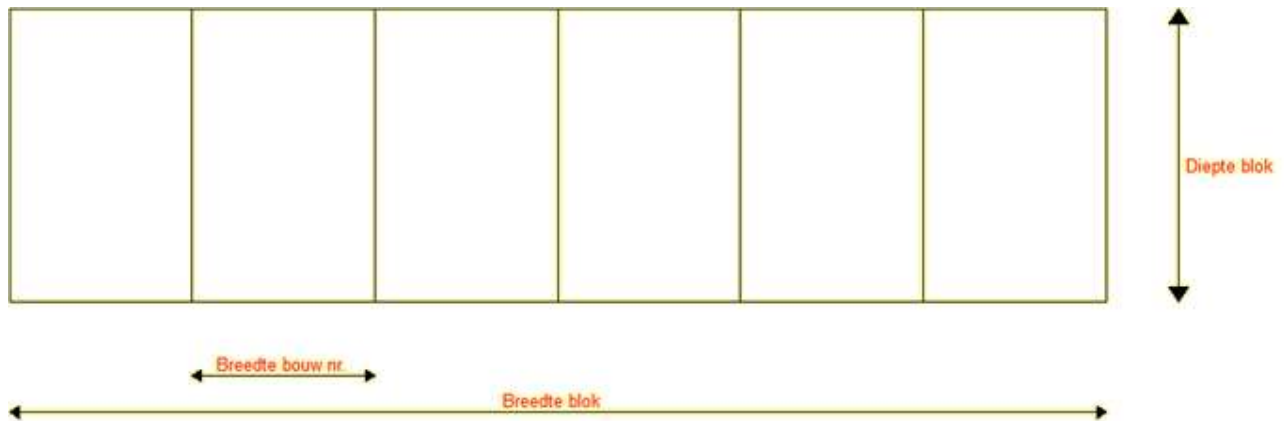

Opgeven WOLFSDAK

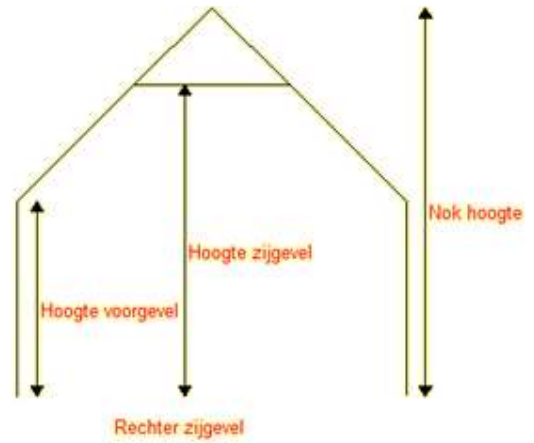
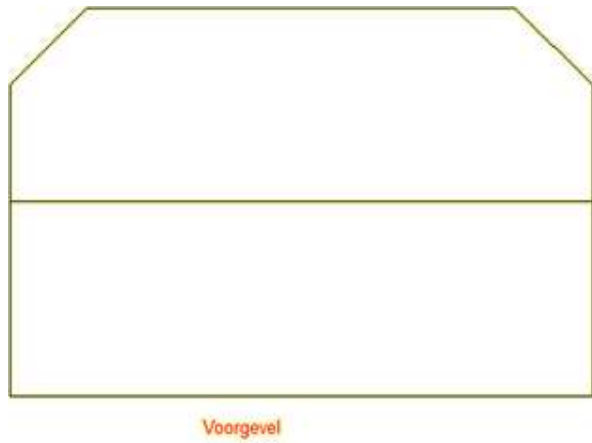

Opgeven SCHILDDAK

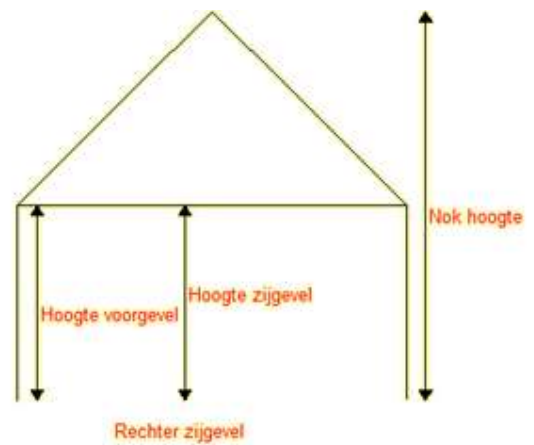
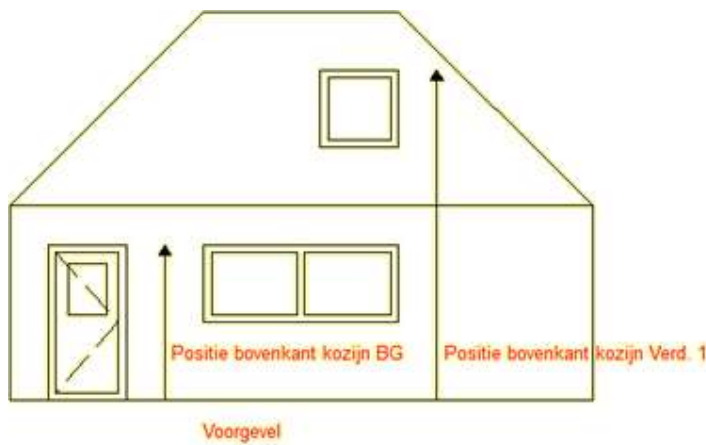

m.b.v. de positie bovenkant kozijn (BG + verdiepingen), wordt de peilmaat van de kozijnen berekend. Indien er meer dan 2 verdiepingen zijn dan geef u ook de positie bovenkant kozijn op van de bovenste verdieping

ORDERBOEK, BOUWNUMMER + DEELLEVERINGEN OPGEVEN, BOUWNUMMER OPGEVEN
 Of
 KOZIJN TEKEN, TEKENING MAKEN, BLOK / BOUW NR. OPGEVEN, BOUW NR. OPGEVEN

| Bouw nr. | Omschrijving | Blok nr. | Verdieping (appartement) | Aantal verdiepingen | Kelder | x pos. bouw nr. | y pos. bouw nr. | Breedte bouw nr. | Ge-spiegeld Bouw nr. | Aanbouw 1 | x pos. | Breedte | Diepte | Hoogte | Nok hoogte | Aanbouw 2 | x pos. | Breedte | Diepte | Hoogte | Nok hoogte |
|----------|--------------|----------|--------------------------|---------------------|--------------------------|-----------------|-----------------|------------------|--------------------------|-----------|--------|---------|--------|--------|------------|-----------|--------|---------|--------|--------|------------|
| 001 | NR. 12 | 01 | ... | | <input type="checkbox"/> | | | 5000 | <input type="checkbox"/> | ▽ | | | | | | ▽ | | | | | |
| 002 | NR. 14 | 01 | ... | | <input type="checkbox"/> | 5000 | | 5000 | <input type="checkbox"/> | ▽ | | | | | | ▽ | | | | | |
| 003 | NR. 16 | 01 | ... | | <input type="checkbox"/> | 10000 | | 5000 | <input type="checkbox"/> | ▽ | | | | | | ▽ | | | | | |
| 004 | NR. 18 | 02 | ... | | <input type="checkbox"/> | | | 5000 | <input type="checkbox"/> | ▽ | | | | | | ▽ | | | | | |
| 005 | NR. 20 | 02 | ... | | <input type="checkbox"/> | 5000 | | 5000 | <input type="checkbox"/> | ▽ | | | | | | ▽ | | | | | |
| | | ... | | | <input type="checkbox"/> | | | | <input type="checkbox"/> | ▽ | | | | | | ▽ | | | | | |

Opgeven welke bouw nr. in welke blok

De bouwnummers worden hier verdeeld over de verschillende blokken

X pos geeft u het begin van het bouwnummer op indien bij 2de ingevuld word is dit ook het einde van de eerste regel.

Geef bij de volgende regel aan waar het volgende bouwnummer begint t.o.v. 0

Indien een aanbouw aanwezig is bij 1 van de bouwnummers word deze opgegeven achter het bouwnummer zelf.

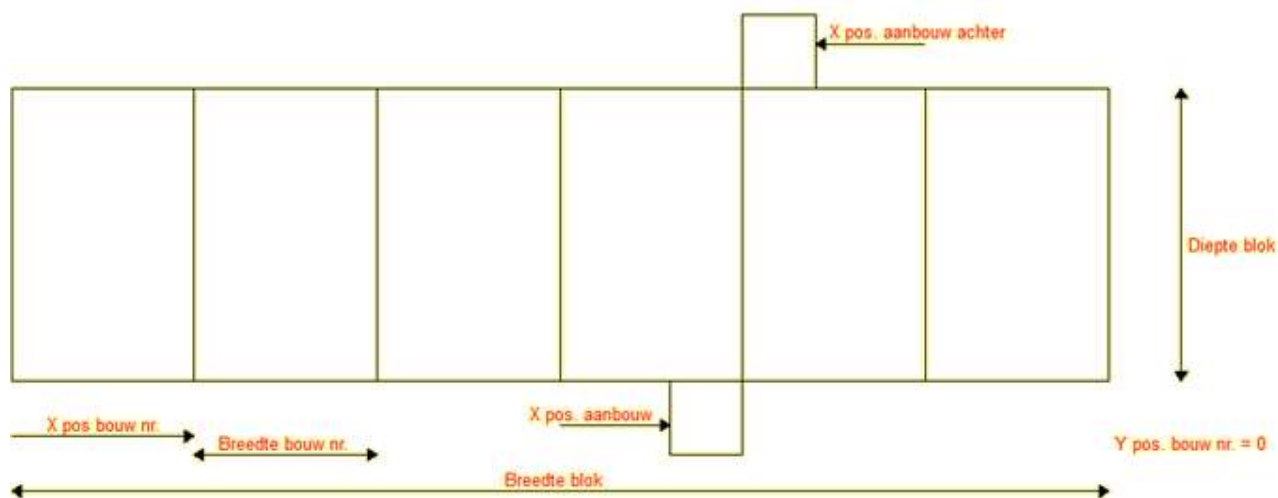

Appartement Rond om

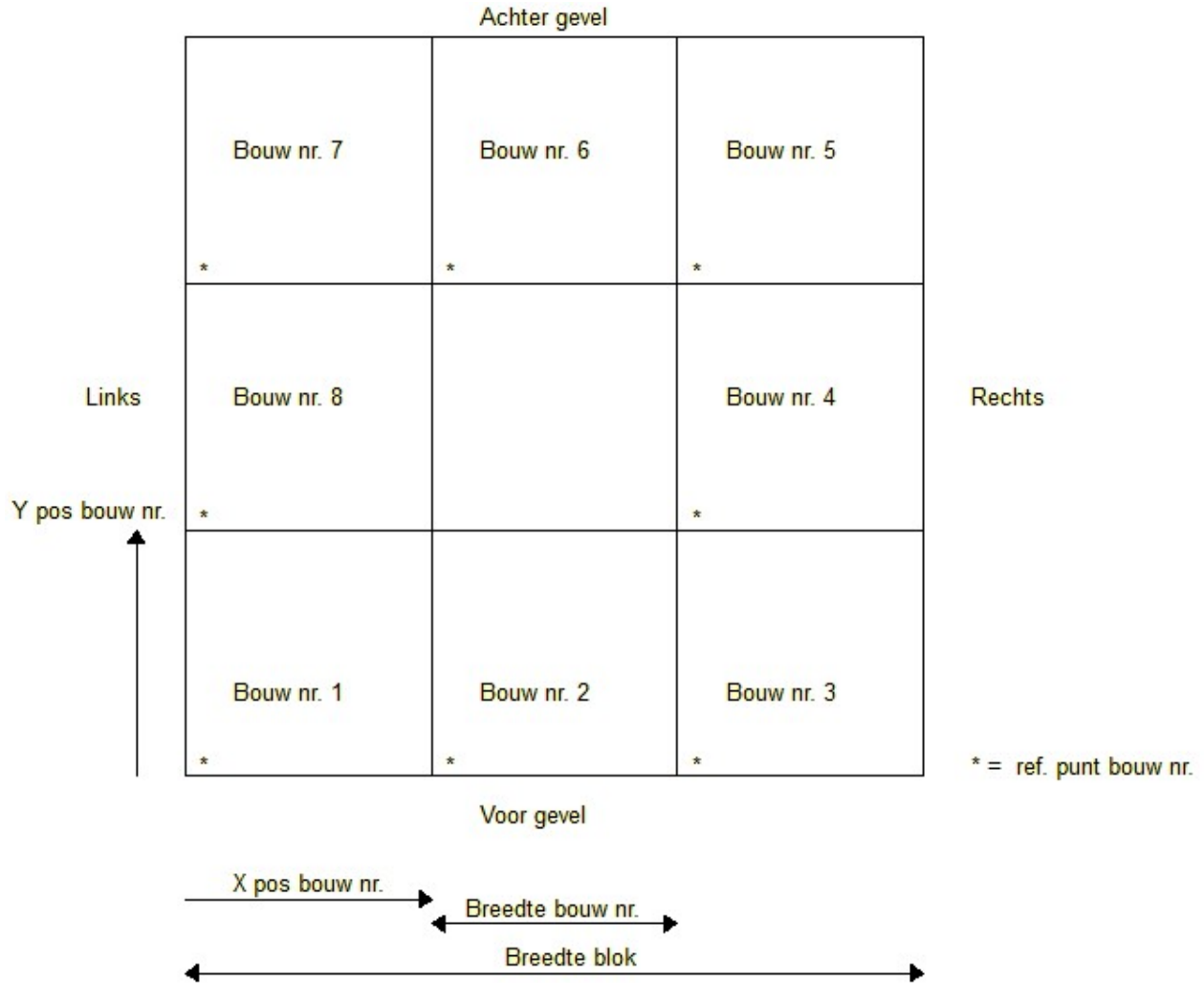

ORDERBOEK, BOUWNUMMER + DEELLEVERINGEN OPGEVEN, KOZIJNEN PER BOUWNUMMER OPGEVEN.
 Of
 KOZIJN TEKEN, TEKENING MAKEN, KOZIJNEN, KOZIJNEN VERDELEN PER BOUW NR. VAN MERK
 Geef hier op hoe de deellevering verdeeld moeten worden per merk

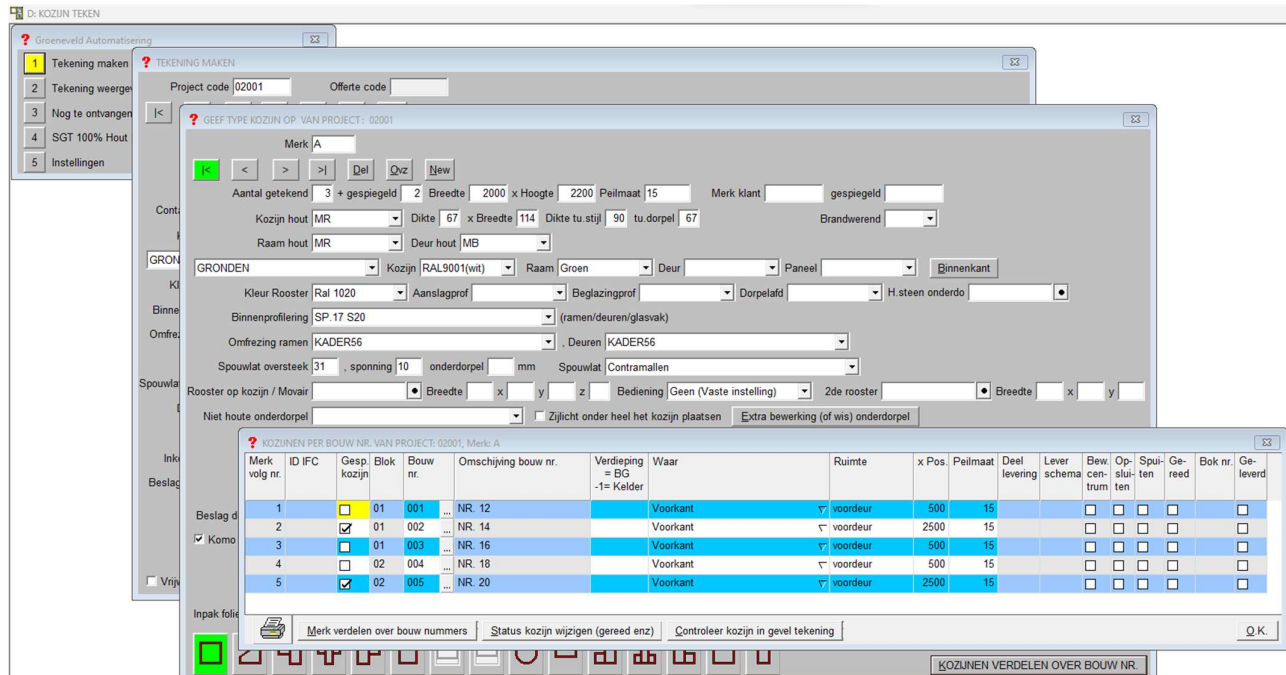
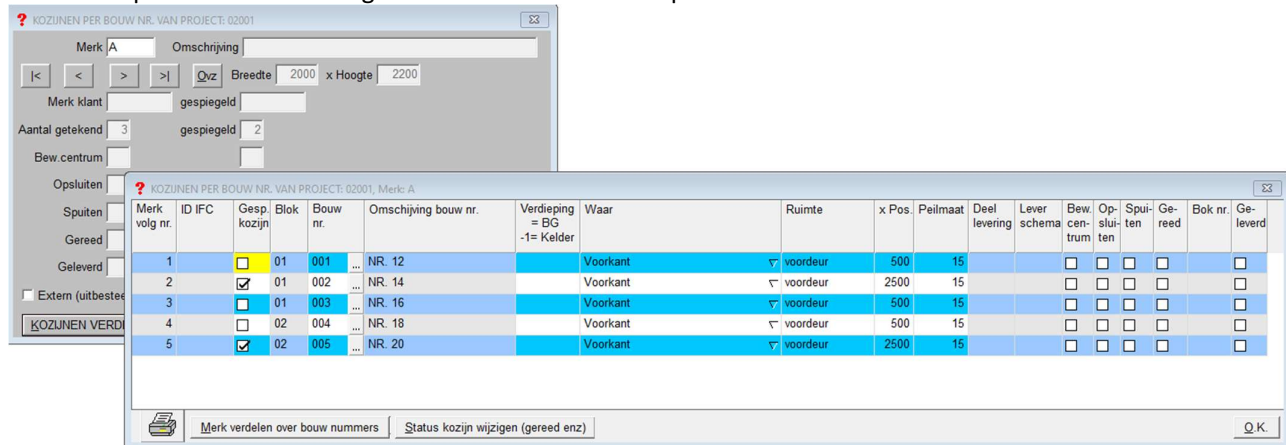

KNOP Merk verdelen over bouw nummers kunnen de merken op een snelle manier verdeeld worden. Ook per kozijn kunnen ze per bouw nr. apart worden opgegeven.

ORDERBOEK, BOUWNUMMER + DEELLEVERINGEN OPGEVEN, DEELLEVERINGEN OPGEVEN.

Deel levering opgeven geef hier een leverweek op voor de kozijnen van de bepaalde deellevering.
 Per blok of door middel t/m blok kan levering opgegeven worden maar ook eventueel per bouw nr.(s)
 Geef de verdieping op en gemaakt word.

| Deel lev. ring | Lever week | Omschrijving | Blok | Blok t/m | of Bouw nr. | Bouw nr. t/m | Verdieping = BG -1= Kelder | Verdieping t/m | Wat gaan we maken | Meer regels | Aantal kozijnen | Gemaakt op bew. centrum | Opge-sloten | Ge-spoten | Gereed | Geleverd | Aantal Lever-schema | Aflever adres (afwijkend) |
|----------------|------------|-----------------|------|----------|-------------|--------------|----------------------------|----------------|-------------------|-------------|-----------------|-------------------------|-------------|-----------|--------|----------|---------------------|---------------------------|
| 1 | 03/2023 | Blok 1 BG | 01 | ... | ... | ... | | | Buiten kozijnen | ... | 12 | | | | | | | |
| 2 | 05/2023 | Blok 1 VD | 01 | ... | ... | ... | 1 | | Buiten kozijnen | ... | 12 | | | | | | | |
| 3 | 06/2023 | Blok 2 BG | 02 | ... | ... | ... | | | Buiten kozijnen | ... | 8 | | | | | | | |
| 4 | 07/2023 | Blok 2 VD | 02 | ... | ... | ... | 1 | | Buiten kozijnen | ... | 8 | | | | | | | |
| | | Nog in te delen | | ... | ... | ... | | | | ... | | | | | | | | |

De onderste knoppen kunnen voor verschillende overzichten gebruikt worden.
 Ook eventueel voor controle of er ergens een dubbele invoer is opgegeven.

Overzicht deellevering.

| Deel. lev. | Lever week | Omschrijving | Blok | t/m | Bouw nr. | t/m | Verd. | t/m | Welke kozijnen | Aantal | Gereed | Geleverd |
|------------|------------|--------------|------|-----|----------|-----|-------|-----|-----------------|--------|--------|----------|
| 1 | 1 03/2023 | Blok 1 BG | 01 | 01 | | | | | Buiten kozijnen | 12 | | |
| 2 | 2 05/2023 | Blok 1 VD | 01 | 01 | | | 1 | 1 | Buiten kozijnen | 12 | | |
| 3 | 3 06/2023 | Blok 2 BG | 02 | 02 | | | | | Buiten kozijnen | 8 | | |
| 4 | 4 07/2023 | Blok 2 VD | 02 | 02 | | | 1 | 1 | Buiten kozijnen | 8 | | |
| | | | | | | | | | | ==== | | |
| | | | | | | | | | | 40 | | |

Overzicht deellevering +waar merk

| Lever week | Deel. lev. | Omschrijving | Aantal | Merk sfa | Merk Klant | Gete-kend | Merk Klant | Oespie-geld | Blok | Bouw nr. | Ver-dee-ping | Waar | Ruimte | |
|------------|------------|--------------|--------|----------|------------|-----------|------------|---------------|---------------|----------|--------------|------------|--------------|--------------|
| 1 | 03/2023 | 1 Blok 1 BG | 12 | | | | | | | | | | | |
| 2 | | 2000 x 2200 | A | | | 1 | | 01 | 3 onder 1 kap | 001 | NR. 12 | Voortant | voordeur | |
| 3 | | 2000 x 2200 | A | | | 1 | 01 | 3 onder 1 kap | 002 | NR. 14 | Voortant | voordeur | | |
| 4 | | 2000 x 2200 | A | | | 1 | 01 | 3 onder 1 kap | 003 | NR. 16 | Voortant | voordeur | | |
| 5 | | 2000 x 1500 | B | | | 1 | 01 | 3 onder 1 kap | 001 | NR. 12 | Voortant | Keukenraam | | |
| 6 | | 2000 x 1500 | B | | | 1 | 01 | 3 onder 1 kap | 002 | NR. 14 | Voortant | Keukenraam | | |
| 7 | | 2000 x 1500 | B | | | 1 | 01 | 3 onder 1 kap | 003 | NR. 16 | Voortant | Keukenraam | | |
| 8 | | 2500 x 2200 | D | | | 1 | 01 | 3 onder 1 kap | 001 | NR. 12 | Achterkant | Huiskamer | | |
| 9 | | 2500 x 2200 | D | | | 1 | 01 | 3 onder 1 kap | 002 | NR. 14 | Achterkant | Huiskamer | | |
| 10 | | 2500 x 2200 | D | | | 1 | 01 | 3 onder 1 kap | 003 | NR. 16 | Achterkant | Huiskamer | | |
| 11 | | 1034 x 2200 | E | | | 1 | 01 | 3 onder 1 kap | 001 | NR. 12 | Achterkant | Achterdeur | | |
| 12 | | 1034 x 2200 | E | | | 1 | 01 | 3 onder 1 kap | 002 | NR. 14 | Achterkant | Achterdeur | | |
| 13 | | 1034 x 2200 | E | | | 1 | 01 | 3 onder 1 kap | 003 | NR. 16 | Achterkant | Achterdeur | | |
| 14 | 05/2023 | 2 Blok 1 VD | 12 | | | | | | | | | | | |
| 15 | | 800 x 1200 | C | | | 1 | 01 | 3 onder 1 kap | 001 | NR. 12 | 1 | Voortant | slaapkamer 1 | |
| 16 | | 800 x 1200 | C | | | 1 | 01 | 3 onder 1 kap | 001 | NR. 12 | 1 | Voortant | slaapkamer 2 | |
| 17 | | 800 x 1200 | C | | | 1 | 01 | 3 onder 1 kap | 001 | NR. 12 | 1 | Achterkant | slaapkamer 3 | |
| 18 | | 800 x 1200 | C | | | 1 | 01 | 3 onder 1 kap | 001 | NR. 12 | 1 | Achterkant | badkamer | |
| 19 | | 800 x 1200 | C | | | 1 | 01 | 3 onder 1 kap | 002 | NR. 14 | 1 | Voortant | slaapkamer 1 | |
| 20 | | 800 x 1200 | C | | | 1 | 01 | 3 onder 1 kap | 002 | NR. 14 | 1 | Voortant | slaapkamer 2 | |
| 21 | | 800 x 1200 | C | | | 1 | 01 | 3 onder 1 kap | 002 | NR. 14 | 1 | Achterkant | slaapkamer 3 | |
| 22 | | 800 x 1200 | C | | | 1 | 01 | 3 onder 1 kap | 002 | NR. 14 | 1 | Achterkant | badkamer | |
| 23 | | 800 x 1200 | C | | | 1 | 01 | 3 onder 1 kap | 003 | NR. 16 | 1 | Voortant | slaapkamer 1 | |
| 24 | | 800 x 1200 | C | | | 1 | 01 | 3 onder 1 kap | 003 | NR. 16 | 1 | Voortant | slaapkamer 2 | |
| 25 | | 800 x 1200 | C | | | 1 | 01 | 3 onder 1 kap | 003 | NR. 16 | 1 | Achterkant | slaapkamer 3 | |
| 26 | | 800 x 1200 | C | | | 1 | 01 | 3 onder 1 kap | 003 | NR. 16 | 1 | Achterkant | badkamer | |
| 27 | 06/2023 | 3 Blok 2 BG | 8 | | | | | | | | | | | |
| 28 | | 2000 x 2200 | A | | | 1 | 02 | 2 onder 1 kap | 004 | NR. 18 | | Voortant | voordeur | |
| 29 | | 2000 x 2200 | A | | | 1 | 02 | 2 onder 1 kap | 005 | NR. 20 | | Voortant | voordeur | |
| 30 | | 2000 x 1500 | B | | | 1 | 02 | 2 onder 1 kap | 004 | NR. 18 | | Voortant | Keukenraam | |
| 31 | | 2000 x 1500 | B | | | 1 | 02 | 2 onder 1 kap | 005 | NR. 20 | | Voortant | Keukenraam | |
| 32 | | 2500 x 2200 | D | | | 1 | 02 | 2 onder 1 kap | 004 | NR. 18 | | Achterkant | Huiskamer | |
| 33 | | 2500 x 2200 | D | | | 1 | 02 | 2 onder 1 kap | 005 | NR. 20 | | Achterkant | Huiskamer | |
| 34 | | 1034 x 2200 | E | | | 1 | 02 | 2 onder 1 kap | 004 | NR. 18 | | Achterkant | Achterdeur | |
| 35 | | 1034 x 2200 | E | | | 1 | 02 | 2 onder 1 kap | 005 | NR. 20 | | Achterkant | Achterdeur | |
| 36 | 07/2023 | 4 Blok 2 VD | 6 | | | | | | | | | | | |
| 37 | | 800 x 1200 | C | | | 1 | 02 | 2 onder 1 kap | 004 | NR. 18 | | 1 | Voortant | slaapkamer 1 |
| 38 | | 800 x 1200 | C | | | 1 | 02 | 2 onder 1 kap | 004 | NR. 18 | | 1 | Voortant | slaapkamer 2 |
| 39 | | 800 x 1200 | C | | | 1 | 02 | 2 onder 1 kap | 004 | NR. 18 | | 1 | Achterkant | slaapkamer 3 |
| 40 | | 800 x 1200 | C | | | 1 | 02 | 2 onder 1 kap | 004 | NR. 18 | | 1 | Achterkant | badkamer |
| 41 | | 800 x 1200 | C | | | 1 | 02 | 2 onder 1 kap | 005 | NR. 20 | | 1 | Voortant | slaapkamer 1 |
| 42 | | 800 x 1200 | C | | | 1 | 02 | 2 onder 1 kap | 005 | NR. 20 | | 1 | Voortant | slaapkamer 2 |
| 43 | | 800 x 1200 | C | | | 1 | 02 | 2 onder 1 kap | 005 | NR. 20 | | 1 | Achterkant | slaapkamer 3 |
| 44 | | 800 x 1200 | C | | | 1 | 02 | 2 onder 1 kap | 005 | NR. 20 | | 1 | Achterkant | badkamer |
| | | | ==== | | | == | | == | | | | | | |
| | | | 40 | | | 22 | | 18 | | | | | | |

Deellevering + leverschema

| DEELLEVERINGEN VAN PROJECT: 02001 | | | | | | | | | | | | | | | | | | |
|-----------------------------------|---------------|------------|--------------|------|-----|----------|-----|-----------|-----------------|-----------------|-----------|-------|------|------------|------------|------------|-------------|--|
| Deel. lev. | Lever- schema | Lever week | Omschrijving | Blok | t/m | Bouw nr. | t/m | Verd. t/m | Welke kozijnen | Aantal | Merk tifa | Breed | Hoog | Merk Klant | Gete- kend | Merk Klant | Gespe- geld | |
| 1 | 1 | 03/2023 | Blok 1 BG | 01 | 01 | | | | Buiten kozijnen | 12 | | | | | | | | |
| 2 | | | | | | | | | | | A | 2000 | 2200 | | 2 | | 1 | |
| 3 | | | | | | | | | | | B | 2000 | 1500 | | 2 | | 1 | |
| 4 | | | | | | | | | | | D | 2500 | 2200 | | 2 | | 1 | |
| 5 | | | | | | | | | | | E | 1034 | 2200 | | 2 | | 1 | |
| 6 | 2 | 05/2023 | Blok 1 VD | 01 | 01 | | | 1 | 1 | Buiten kozijnen | 12 | | | | | | | |
| 7 | | | | | | | | | | | C | 800 | 1200 | | 6 | | 6 | |
| 8 | 3 | 06/2023 | Blok 2 BG | 02 | 02 | | | | | Buiten kozijnen | 8 | | | | | | | |
| 9 | | | | | | | | | | | A | 2000 | 2200 | | 1 | | 1 | |
| 10 | | | | | | | | | | | B | 2000 | 1500 | | 1 | | 1 | |
| 11 | | | | | | | | | | | D | 2500 | 2200 | | 1 | | 1 | |
| 12 | | | | | | | | | | | E | 1034 | 2200 | | 1 | | 1 | |
| 13 | 4 | 07/2023 | Blok 2 VD | 02 | 02 | | | 1 | 1 | Buiten kozijnen | 8 | | | | | | | |
| 14 | | | | | | | | | | | C | 800 | 1200 | | 4 | | 4 | |
| | | | | | | | | | | ---- | | | | | == | | == | |
| | | | | | | | | | | 40 | | | | | 22 | | 18 | |

ORDERBOEK, BOUWNUMMER + DEELLEVERINGEN OPGEVEN, TEKEN DE GEVELS

De gevel tekeningen kunnen per deel levering/leverschema of totaal bekeken worden.

Ook eventueel kunnen ze per blok bekeken worden.

D: ORDERBOEK

Groeneveld Automatisering

1 Bouwnummer + deelleveringen opgeven

2 BOUW NR. OPGEVEN

3 Project code 02001 Offerte code

4 |< < > >| Qvz

5 Project Nieuwbouw woerden Dorpsweg 12-20

6

Klantnaam Gouden handen, Bouwbedrijf de

Aflever postcode Straat

Woonplaats

Contactpersoon

Telefoon

Aantal blokken 2

Aantal bouw nr. 5

Aantal deelleveringen 4

TEKEN DE GEVELS

Teken gevels van Blok 01 t/m 02

Deellevering 1 03/2023 Blok 1 BG

Lever schema

OK

Blokken opgeven Bouw nr. opgeven Kozijnen per bouw nr. Deellevering opgeven Teken gevels Status Bokkenlijst

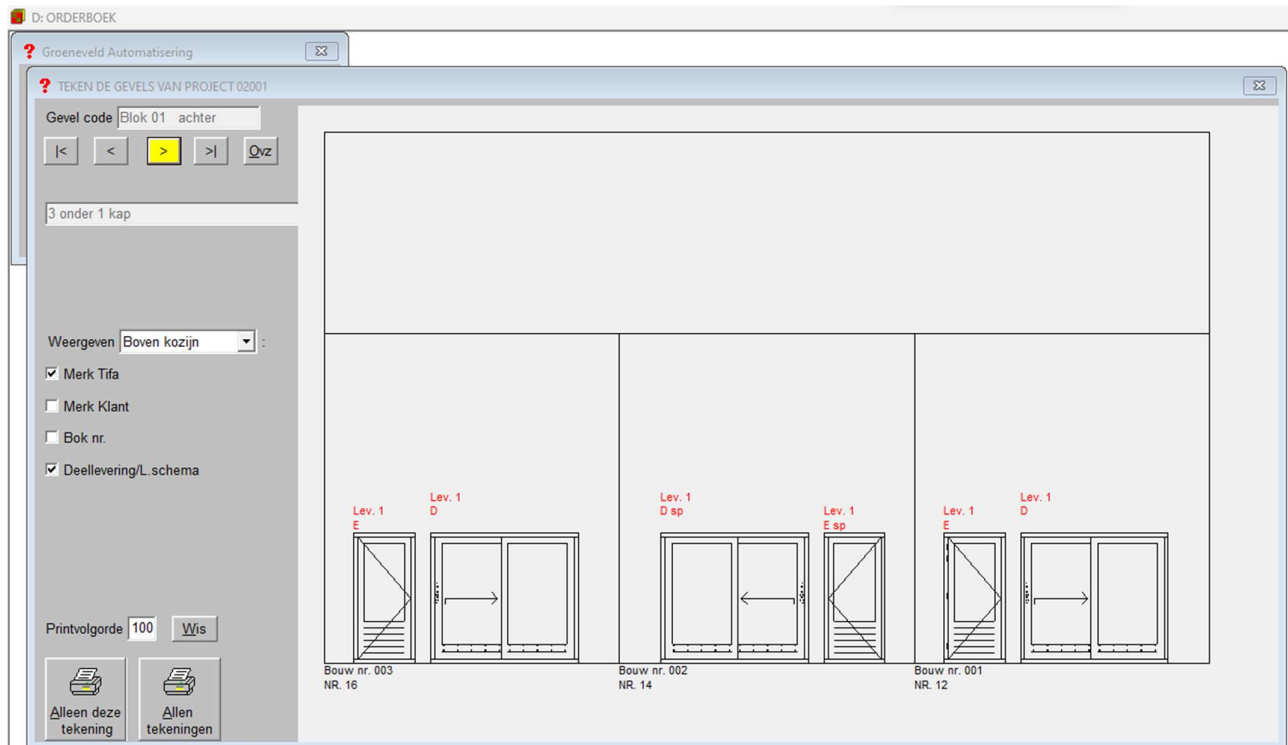
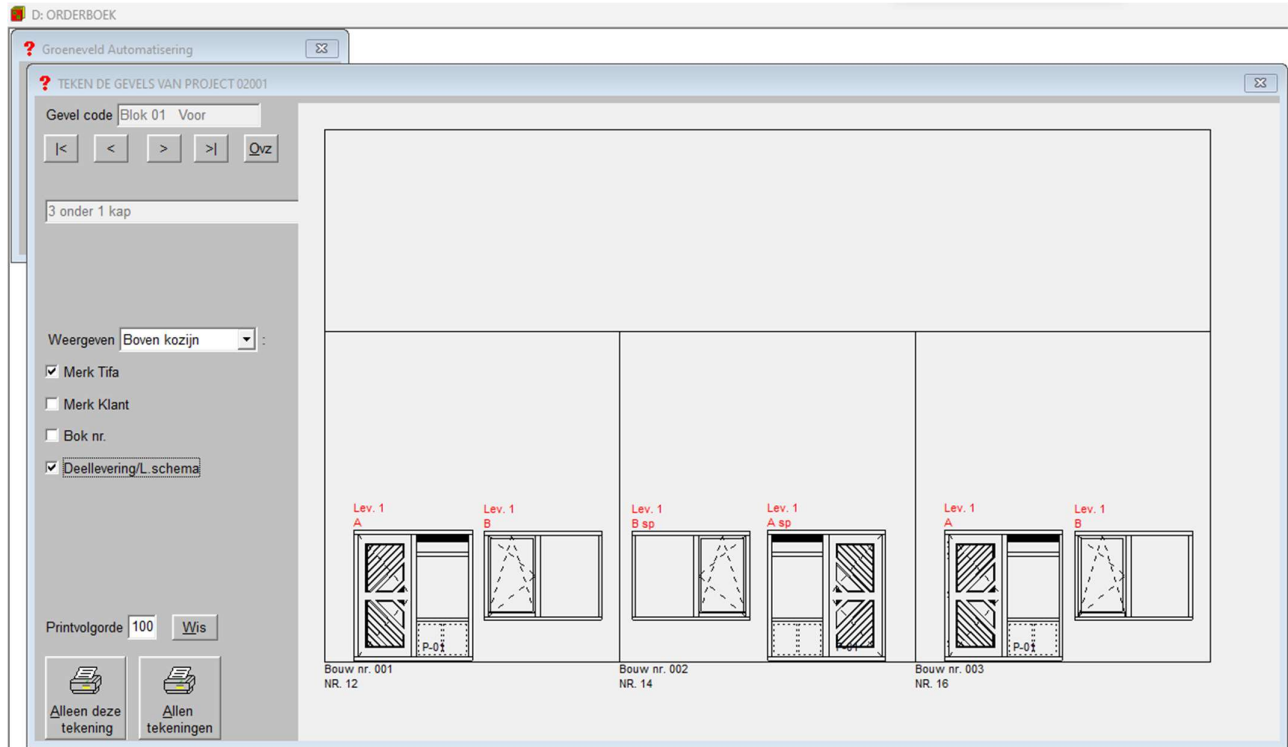

Of in het geheel

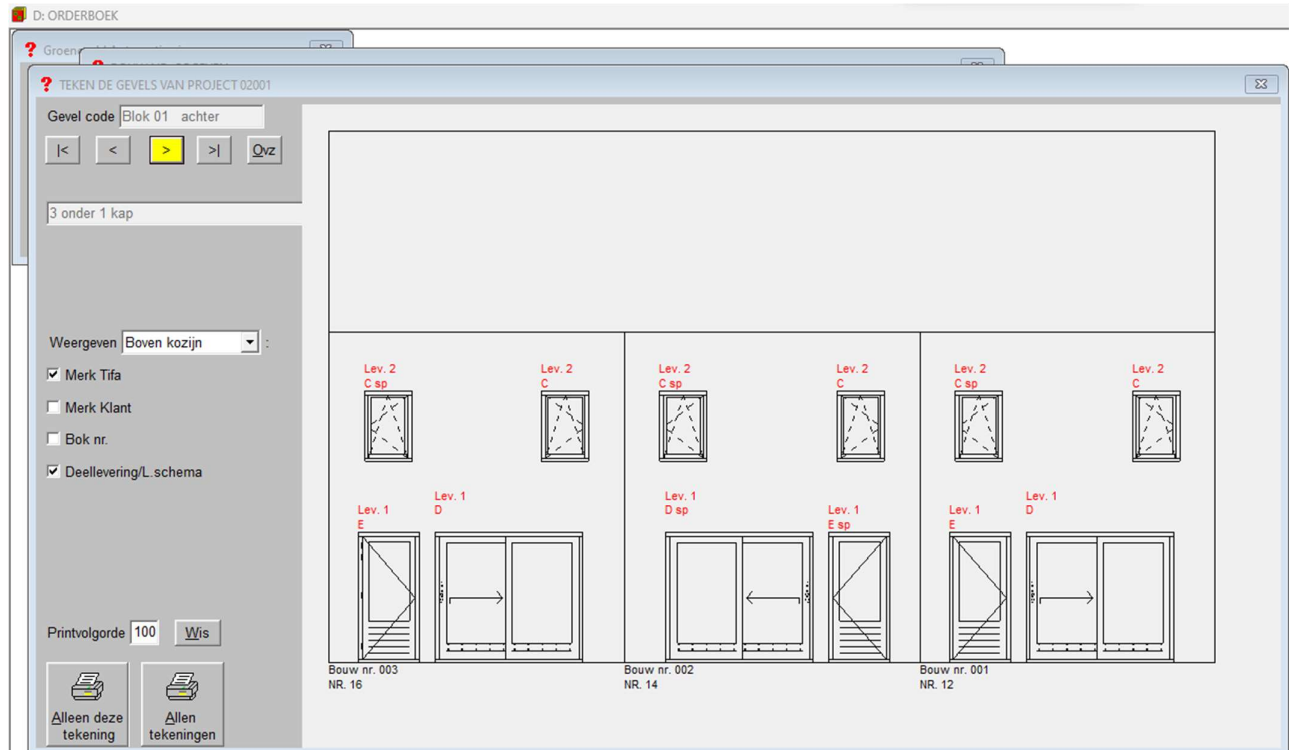
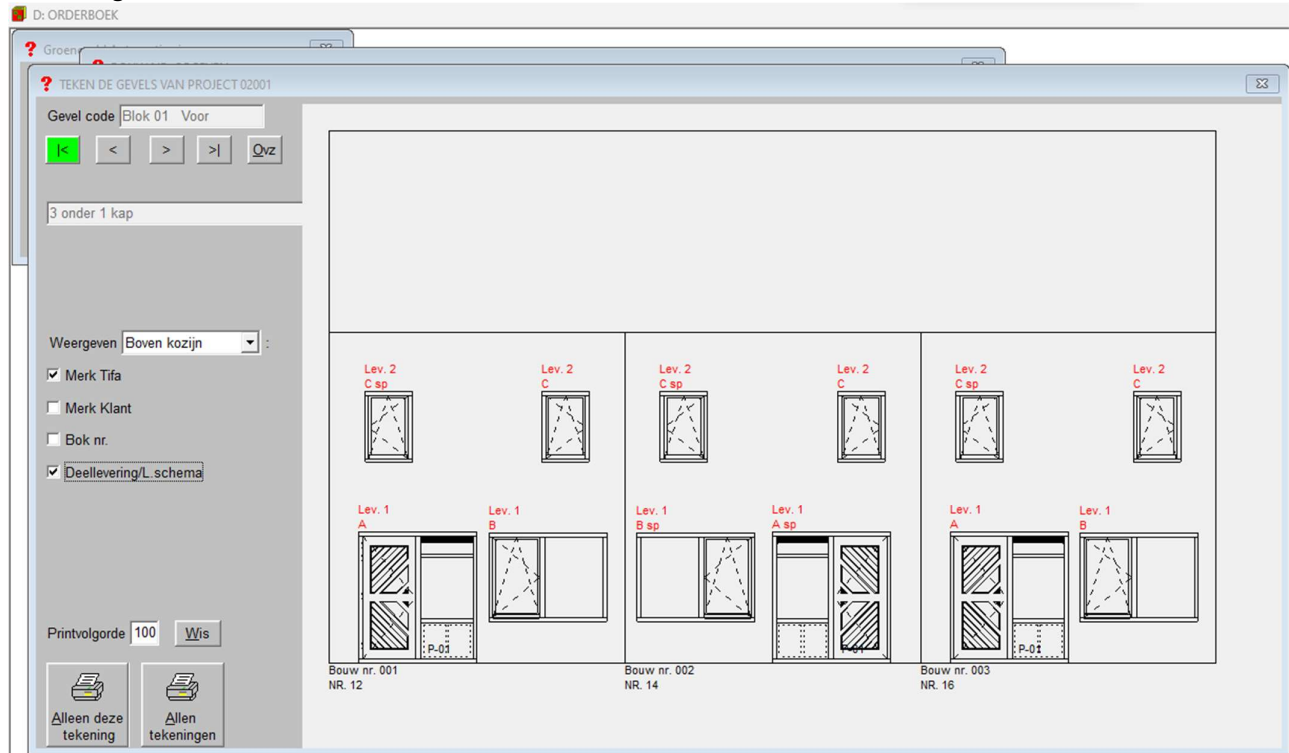

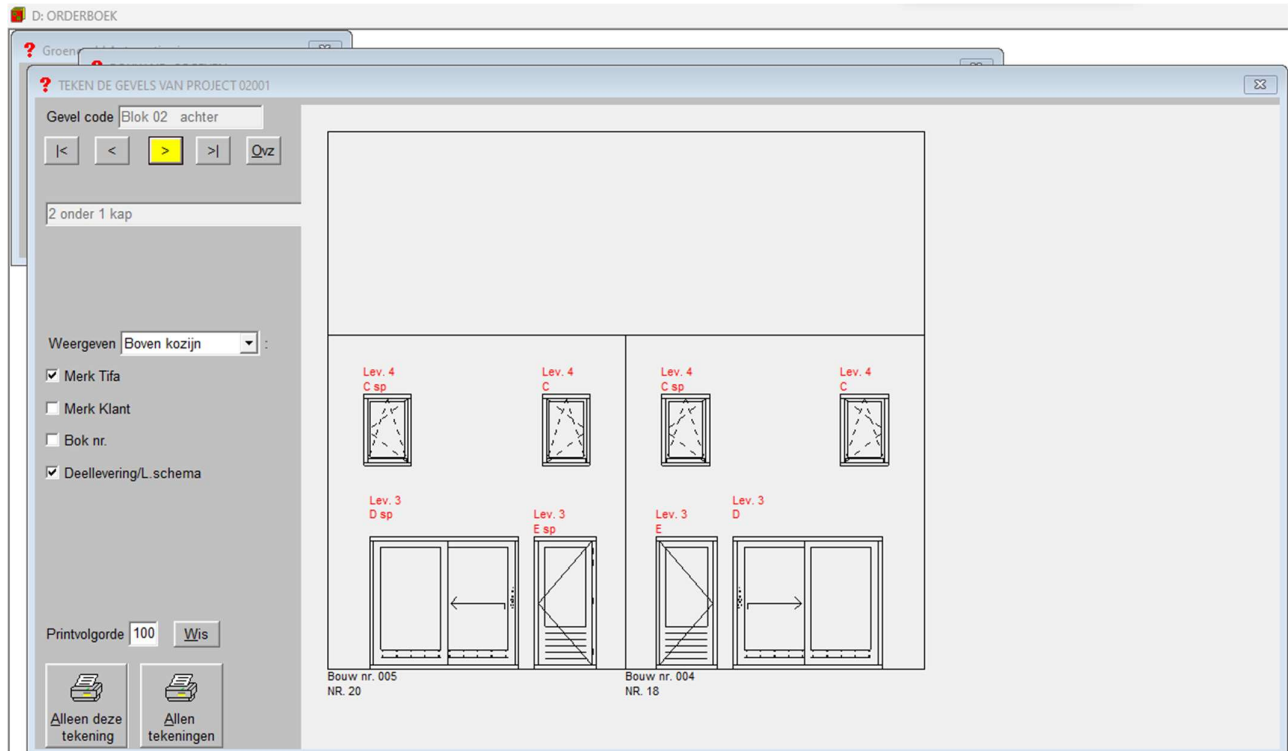
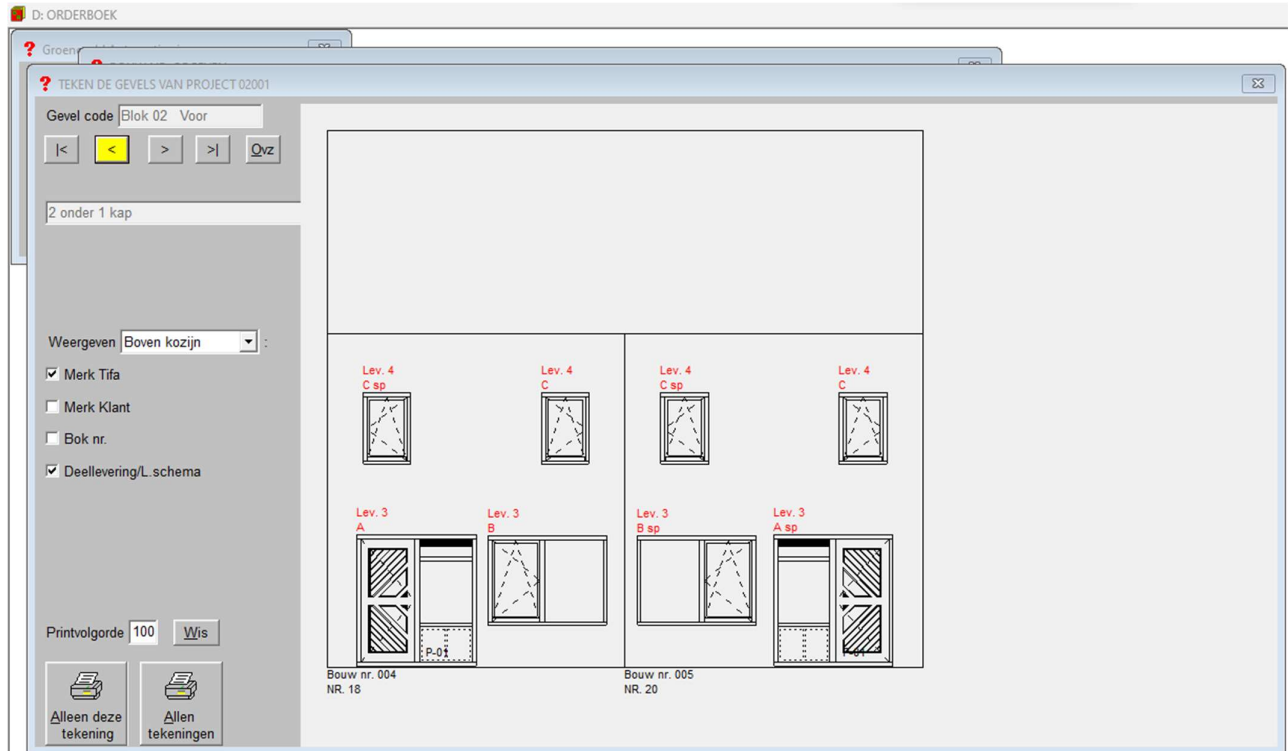

ORDERBOEK, BOUWNUMMER + DEELLEVERINGEN OPGEVEN, STATUS

Door middel van programma online uren registratie kan bijgehouden worden de status van de kozijnen en op welke bokken ze geplaatst zijn.

D: ORDERBOEK

BOUW NR. OPGEVEN

Project code: 02001 Offerte code:

Project: Nieuwbouw woerden Dorpsweg 12-20

Klantnaam: Gouden handen, Bouwbedrijf de

Aflever postcode: Straat:

Woonplaats:

Contactpersoon: Telefoon:

Aantal blokken:

Aantal bouw nr.:

Aantal deelleveringen:

STATUS

Per deellevering weergeven

+ leverschema

Deellevering:

Weergeven

Blokken opgeven Bouw nr. opgeven Kozijnen per bouw nr. Deellevering opgeven Teken gevels Status Bokkenlijst

STATUS VAN PROJECT: 02001

| | Omschrijving | Merk tifa | Uitbesteed | Merk klant | Merk klant gesp. | Aantal Get. + Gesp. | Bew.centrum get. + gesp. | Opsluiten get. + gesp. | Sputten get. + gesp. | Klaar get. + gesp. | Geleverd get. + gesp. | Nog op te sluiten | Nog te sputten | Nog te maken | Nog te leveren |
|---|--------------|-----------|--------------------------|------------|------------------|---------------------|--------------------------|------------------------|----------------------|--------------------|-----------------------|-------------------|----------------|--------------|----------------|
| 1 | 2000 x 2200 | A | <input type="checkbox"/> | | | 3 + 2 | 0 + 0 | 0 + 0 | 0 + 0 | 0 + 0 | 0 + 0 | 5 | 5 | 5 | 5 |
| 2 | 2000 x 1500 | B | <input type="checkbox"/> | | | 3 + 2 | 0 + 0 | 0 + 0 | 0 + 0 | 0 + 0 | 0 + 0 | 5 | 5 | 5 | 5 |
| 3 | 800 x 1200 | C | <input type="checkbox"/> | | | 10 + 10 | 0 + 0 | 0 + 0 | 0 + 0 | 0 + 0 | 0 + 0 | 20 | 20 | 20 | 20 |
| 4 | 2500 x 2200 | D | <input type="checkbox"/> | | | 3 + 2 | 0 + 0 | 0 + 0 | 0 + 0 | 0 + 0 | 0 + 0 | 5 | 5 | 5 | 5 |
| 5 | 1034 x 2200 | E | <input type="checkbox"/> | | | 3 + 2 | 0 + 0 | 0 + 0 | 0 + 0 | 0 + 0 | 0 + 0 | 5 | 5 | 5 | 5 |
| 6 | | F | <input type="checkbox"/> | | | 1 + 0 | 0 + 0 | 0 + 0 | 0 + 0 | 0 + 0 | 0 + 0 | 1 | 1 | 1 | 1 |
| 7 | | | <input type="checkbox"/> | | | ===== | ===== | ===== | ===== | ===== | ===== | ===== | ===== | ===== | ===== |
| 8 | | | <input type="checkbox"/> | | | 23 + 18 | 0 + 0 | 0 + 0 | 0 + 0 | 0 + 0 | 0 + 0 | 41 | 41 | 41 | 41 |

ORDERBOEK, BOUWNUMMER + DEELLEVERINGEN OPGEVEN, BOKKENLIJST

| ? Bokken lijst VAN PROJECT: 02001 | | | | | | | | | | | |
|-----------------------------------|-----------|-------------------------------------|------------|---------------------|------|-------------------|----------|-----------------------|-------------|------------|--------------|
| Bok nr. | Merk tifa | Gesp. | Merk Klant | Omschrijving kozijn | Blok | Blok omschrijving | Bouw nr. | Bouw nr. omschrijving | Ver-dieping | Waar | Ruimte |
| 1 | A | <input type="checkbox"/> | | 2000 x 2200 | 01 | 3 onder 1 kap | 001 | NR. 12 | | Voorkant | voordeur |
| 2 | A sp | <input checked="" type="checkbox"/> | | 2000 x 2200 | 01 | 3 onder 1 kap | 002 | NR. 14 | | Voorkant | voordeur |
| 3 | A | <input type="checkbox"/> | | 2000 x 2200 | 01 | 3 onder 1 kap | 003 | NR. 16 | | Voorkant | voordeur |
| 4 | A | <input type="checkbox"/> | | 2000 x 2200 | 02 | 2 onder 1 kap | 004 | NR. 18 | | Voorkant | voordeur |
| 5 | A sp | <input checked="" type="checkbox"/> | | 2000 x 2200 | 02 | 2 onder 1 kap | 005 | NR. 20 | | Voorkant | voordeur |
| 6 | B | <input type="checkbox"/> | | 2000 x 1500 | 01 | 3 onder 1 kap | 001 | NR. 12 | | Voorkant | Keukenraam |
| 7 | B sp | <input checked="" type="checkbox"/> | | 2000 x 1500 | 01 | 3 onder 1 kap | 002 | NR. 14 | | Voorkant | Keukenraam |
| 8 | B | <input type="checkbox"/> | | 2000 x 1500 | 01 | 3 onder 1 kap | 003 | NR. 16 | | Voorkant | Keukenraam |
| 9 | B | <input type="checkbox"/> | | 2000 x 1500 | 02 | 2 onder 1 kap | 004 | NR. 18 | | Voorkant | Keukenraam |
| 10 | B sp | <input checked="" type="checkbox"/> | | 2000 x 1500 | 02 | 2 onder 1 kap | 005 | NR. 20 | | Voorkant | Keukenraam |
| 11 | C sp | <input checked="" type="checkbox"/> | | 800 x 1200 | 01 | 3 onder 1 kap | 001 | NR. 12 | 1 | Voorkant | slaapkamer 1 |
| 12 | C | <input type="checkbox"/> | | 800 x 1200 | 01 | 3 onder 1 kap | 001 | NR. 12 | 1 | Voorkant | slaapkamer 2 |
| 13 | C sp | <input checked="" type="checkbox"/> | | 800 x 1200 | 01 | 3 onder 1 kap | 001 | NR. 12 | 1 | Achterkant | slaapkamer 3 |
| 14 | C | <input type="checkbox"/> | | 800 x 1200 | 01 | 3 onder 1 kap | 001 | NR. 12 | 1 | Achterkant | badkamer |
| 15 | C sp | <input checked="" type="checkbox"/> | | 800 x 1200 | 01 | 3 onder 1 kap | 002 | NR. 14 | 1 | Voorkant | slaapkamer 1 |
| 16 | C | <input type="checkbox"/> | | 800 x 1200 | 01 | 3 onder 1 kap | 002 | NR. 14 | 1 | Voorkant | slaapkamer 2 |
| 17 | C sp | <input checked="" type="checkbox"/> | | 800 x 1200 | 01 | 3 onder 1 kap | 002 | NR. 14 | 1 | Achterkant | slaapkamer 3 |
| 18 | C | <input type="checkbox"/> | | 800 x 1200 | 01 | 3 onder 1 kap | 002 | NR. 14 | 1 | Achterkant | badkamer |
| 19 | C sp | <input checked="" type="checkbox"/> | | 800 x 1200 | 01 | 3 onder 1 kap | 003 | NR. 16 | 1 | Voorkant | slaapkamer 1 |
| 20 | C | <input type="checkbox"/> | | 800 x 1200 | 01 | 3 onder 1 kap | 003 | NR. 16 | 1 | Voorkant | slaapkamer 2 |
| 21 | C sp | <input checked="" type="checkbox"/> | | 800 x 1200 | 01 | 3 onder 1 kap | 003 | NR. 16 | 1 | Achterkant | slaapkamer 3 |
| 22 | C | <input type="checkbox"/> | | 800 x 1200 | 01 | 3 onder 1 kap | 003 | NR. 16 | 1 | Achterkant | badkamer |
| 23 | C sp | <input checked="" type="checkbox"/> | | 800 x 1200 | 02 | 2 onder 1 kap | 004 | NR. 18 | 1 | Voorkant | slaapkamer 1 |
| 24 | C | <input type="checkbox"/> | | 800 x 1200 | 02 | 2 onder 1 kap | 004 | NR. 18 | 1 | Voorkant | slaapkamer 2 |
| 25 | C sp | <input checked="" type="checkbox"/> | | 800 x 1200 | 02 | 2 onder 1 kap | 004 | NR. 18 | 1 | Achterkant | slaapkamer 3 |
| 26 | C | <input type="checkbox"/> | | 800 x 1200 | 02 | 2 onder 1 kap | 004 | NR. 18 | 1 | Achterkant | badkamer |
| 27 | C sp | <input checked="" type="checkbox"/> | | 800 x 1200 | 02 | 2 onder 1 kap | 005 | NR. 20 | 1 | Voorkant | slaapkamer 1 |
| 28 | C | <input type="checkbox"/> | | 800 x 1200 | 02 | 2 onder 1 kap | 005 | NR. 20 | 1 | Voorkant | slaapkamer 2 |
| 29 | C sp | <input checked="" type="checkbox"/> | | 800 x 1200 | 02 | 2 onder 1 kap | 005 | NR. 20 | 1 | Achterkant | slaapkamer 3 |
| 30 | C | <input type="checkbox"/> | | 800 x 1200 | 02 | 2 onder 1 kap | 005 | NR. 20 | 1 | Achterkant | badkamer |
| 31 | D | <input type="checkbox"/> | | 2500 x 2200 | 01 | 3 onder 1 kap | 001 | NR. 12 | | Achterkant | Huiskamer |
| 32 | D sp | <input checked="" type="checkbox"/> | | 2500 x 2200 | 01 | 3 onder 1 kap | 002 | NR. 14 | | Achterkant | Huiskamer |
| 33 | D | <input type="checkbox"/> | | 2500 x 2200 | 01 | 3 onder 1 kap | 003 | NR. 16 | | Achterkant | Huiskamer |
| 34 | D | <input type="checkbox"/> | | 2500 x 2200 | 02 | 2 onder 1 kap | 004 | NR. 18 | | Achterkant | Huiskamer |
| 35 | D sp | <input checked="" type="checkbox"/> | | 2500 x 2200 | 02 | 2 onder 1 kap | 005 | NR. 20 | | Achterkant | Huiskamer |
| 36 | E | <input type="checkbox"/> | | 1034 x 2200 | 01 | 3 onder 1 kap | 001 | NR. 12 | | Achterkant | Achterdeur |
| 37 | E sp | <input checked="" type="checkbox"/> | | 1034 x 2200 | 01 | 3 onder 1 kap | 002 | NR. 14 | | Achterkant | Achterdeur |
| 38 | E | <input type="checkbox"/> | | 1034 x 2200 | 01 | 3 onder 1 kap | 003 | NR. 16 | | Achterkant | Achterdeur |
| 39 | E | <input type="checkbox"/> | | 1034 x 2200 | 02 | 2 onder 1 kap | 004 | NR. 18 | | Achterkant | Achterdeur |
| 40 | E sp | <input checked="" type="checkbox"/> | | 1034 x 2200 | 02 | 2 onder 1 kap | 005 | NR. 20 | | Achterkant | Achterdeur |
| 41 | | <input type="checkbox"/> | | | | | | | | | |

Indien er kozijn etiketten uitgedraaid worden
 Kan hier ook de vermelding op komen van het
 Blok nr./Blok omschrijving/Bouw nr./Bouw nr. omschrijving/Verdieping/Waar en Ruimte

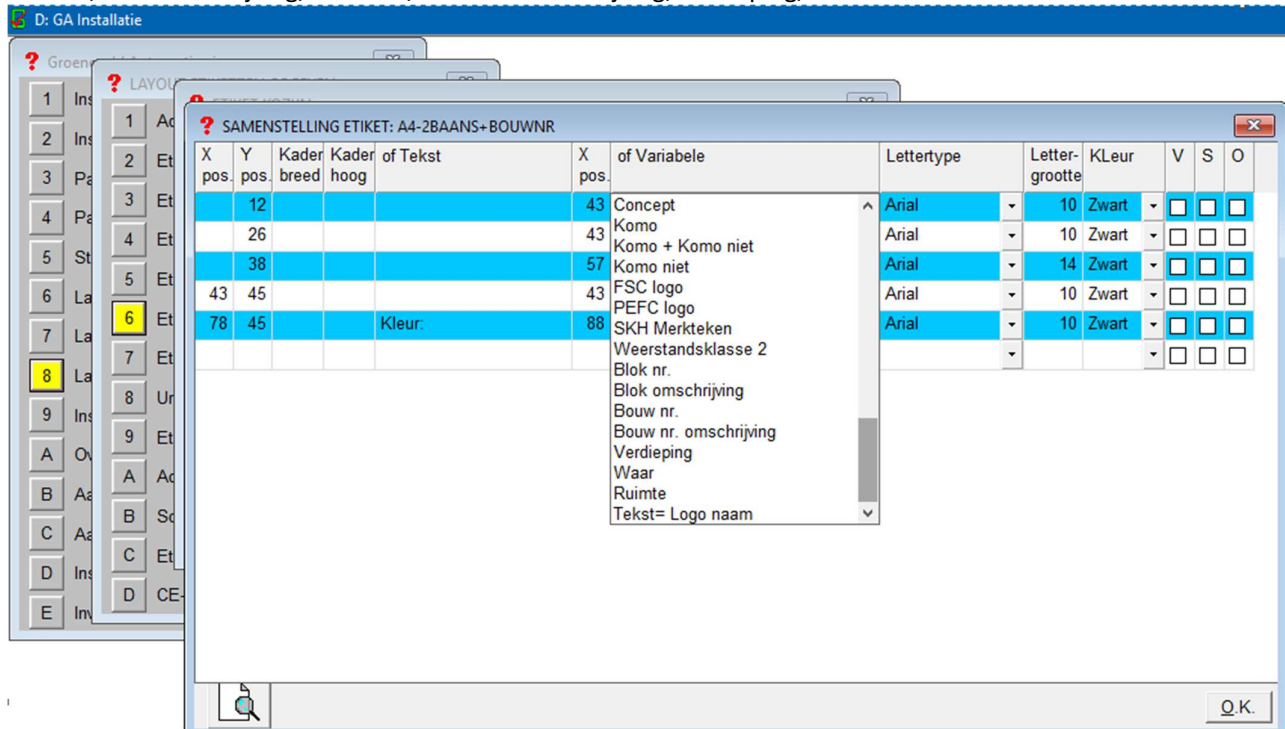

op te geven bij GA Installatie, LAYOUT ETIKETTEN OPGEVEN, ETIKET KOZIJN, SAMENSTELLING ETIKET: bijvoorbeeld A4-2BAANS+BOUWNR